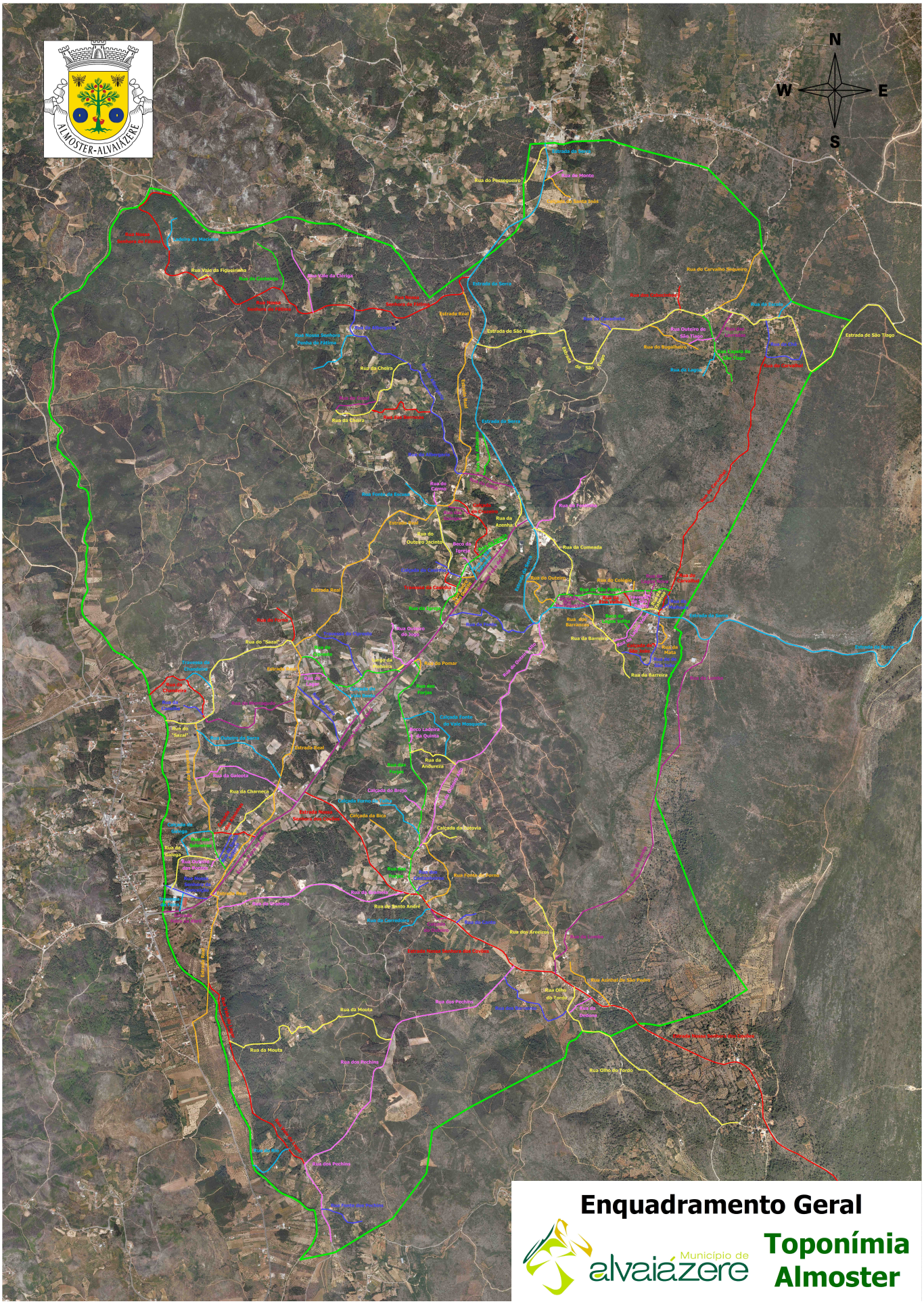
ALMOSTER-ALVAIÁZERE
N
W
E
S
Rua do Pessegueiro
Rua do Monte
Rua Vale da Figueirinha
Estrada da Serra
Estrada Real
Estrada de São Tiago
Rua do Carvalho Sequeiro
Rua Outeiro de São Tiago
Rua do Bugalheiro
Rua da Cheira
Rua do Carmo
Rua da Azenha
Rua da Cumeada
Rua do Outeiro
Rua do Coleio
Rua da Barreira
Rua do "Sazal"
Rua do Pomar
Rua da Andureza
Rua da Galeota
Rua da Charneca
Calçada do Brejo
Calçada da Bica
Calçada de Cotovia
Rua da Galega
Rua do Santo André
Rua dos Areeiros
Rua Olho do Tordo
Rua dos Pechins
Rua da Mouta
Enquadramento Geral
Município de alvaiázere
Toponímia Almoster